NPO・市民活動で社会を変えよう

市民協働
まちづくり塾

基礎編 全２回／１回

開催日時
2023 5.23（火）
18:00－19:30（ハイブリッド形式）

ZOOM参加可

参加申込み

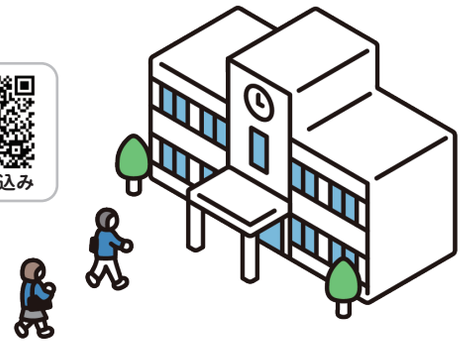

参加無料／ QR コードを読み取り、申込みフォームからお申込みください。
オンライン会議システム 30 名 ／サポートセンター多目的スペース 10 名

テーマ 「お互いさまの気持ち」で支えるみんなの公共冷蔵庫 コミュニティブリッジの取組み

ゲスト：一般社団法人北長瀬エリアマネジメント

「困ったときはお互いさま」の気持ちで助け合いたい。

様々な事情により生活に困難を抱える方がいらっしゃる中、新型コロナウイルス感染症の影響から仕事ができない、お客さんが来ないなど、その影響を多くの人が受けており、困難を抱える状況になった方が増えています。
コミュニティブリッジは、食料品・日用品の支援を必要とされる親子が、時間や人目を気にせず、24 時間都合が良い時に提供される食料品・日用品を取りに行ける仕組みです。

POINT
５つのポイント

① 利用者（食料品・日用品を受け取る人）は、登録制
② 駐車場直結で、人目を気にせず 24 時間利用可能
③ 電子ロックとデーターベースで寄附管理
④ 支援者も原則登録制
⑤ 遠隔地からインターネットでも寄附できる仕組

（一社）北長瀬エリアマネジメント　ウエブサイトより

郡山市市民活動サポートセンター
〒963-8601 福島県郡山市朝日一丁目23番7号
☎ 024-924-3352
ap@utsukushima-npo.jp
アシストパーク郡山 GO

運営受託　特定非営利活動法人うつくしま NPO ネットワーク
〒963-8834 福島県郡山市小原田二丁目 19 番 19 号

みなさまへ

●対象者（こんな方におすすめです。）
まちづくりに取り組む方々、市民公益活動団体、ＮＰＯ法人、非営利セクター、企業の関係者等

●参加者のみな様へ（ご協力のお願い）
今後の講座のサービスの向上に役立てるためにアンケートの協力をお願いします。

Google フォーム
アンケート回答